SET
SET

DRTT-

HALO, PENULIS JIMIN.

IYA IYA, SEKARANG SAYA SEDANG MENYELESAIKAN SKRIP NASKAHNYA.

IYA, IYA.

.....

PERTEMUAN PARA PENULIS?

BROTHERS AND SISTERS

Cerita / Gambar Ginyu

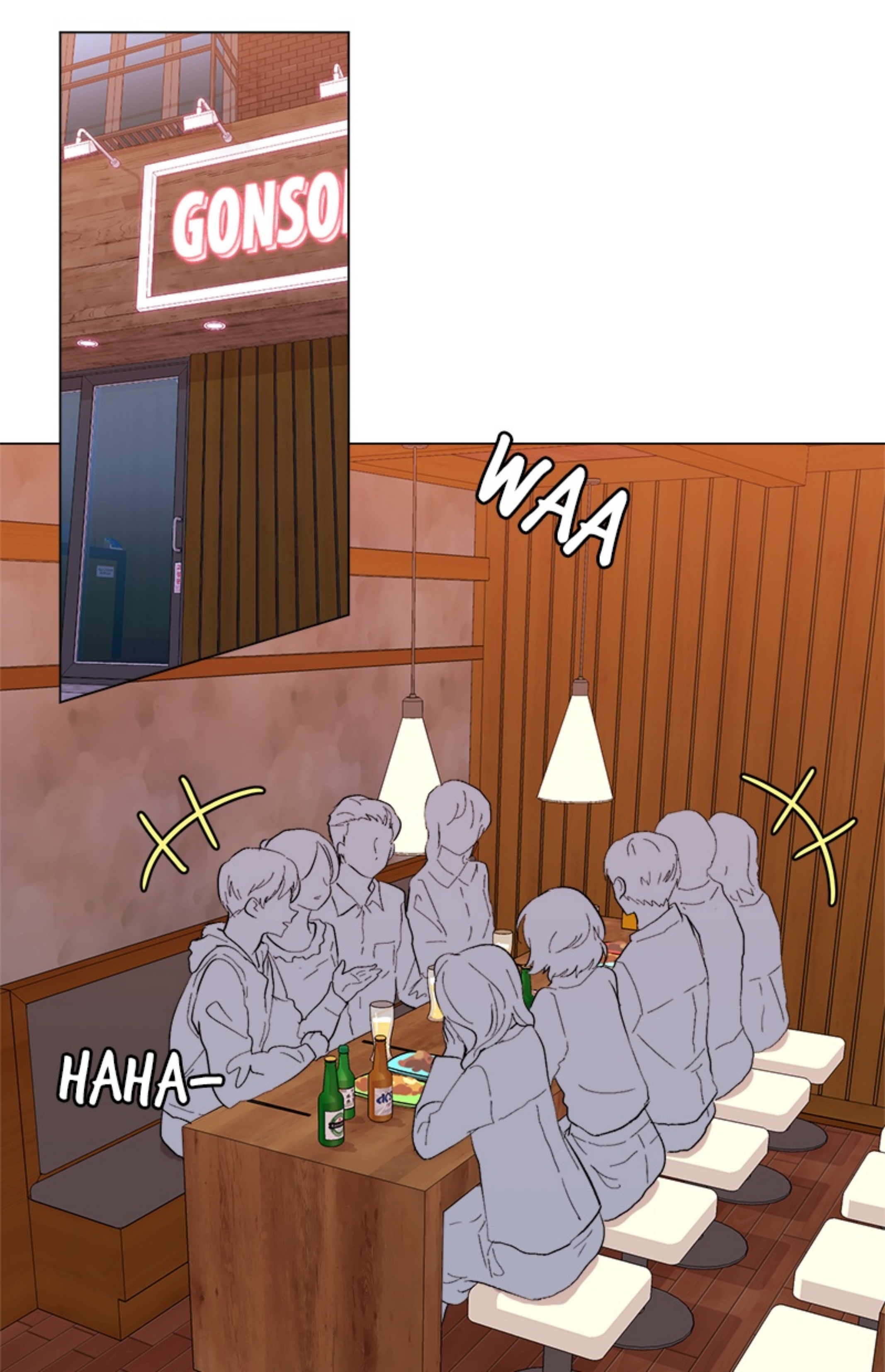
GONSO
WAA
HAHA-

WAA

AKHIRNYA DATANG!

HALO,
APA KABAR~...

SALAM KENAL

WOW
PENULIS JIMIN
SUDAH DATANG?

PENULIS,
SAYA SANGAT SUKA
WAKTU MEMBACA
'KAMUS PERCINTAAN'!

GAMBARNYA
JUGA IMUT
SEKALI!

WAA

HAHAHA
TERIMA KASIH.
WAA

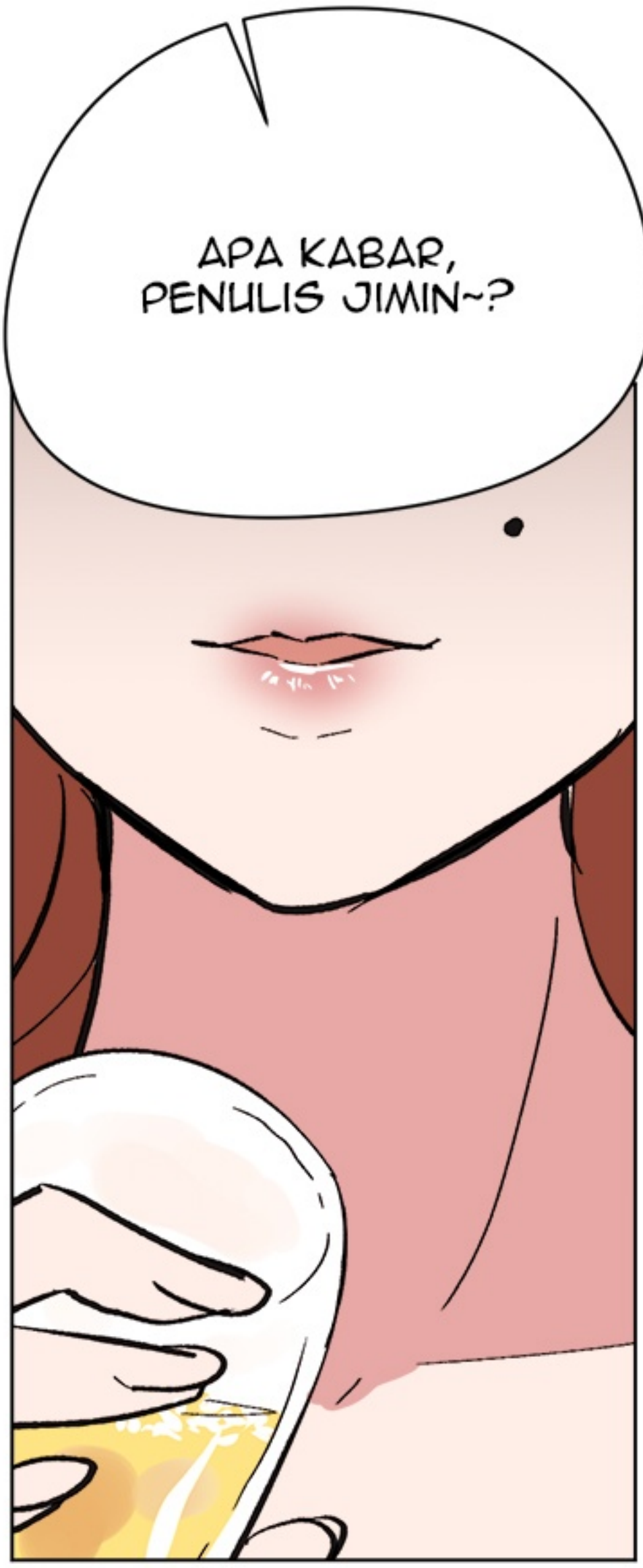
APA KABAR,
PENULIS JIMIN~?

ANDA INGAT SAYA, KAN?

SAYA SELALU MEMBACA WEBTOON ANDA TIAP MINGGUNYA~

TENTU SAJA SAYA INGAT!

TERIMA KASIH SUDAH MEMBACANYA.

OH, IYA.

KAGET

RUPANYA AKU KELIHATAN BOHONGNYA, KARENA BILANG SELALU MEMBACA TIAP MINGGUNYA. PADAHAL ANDA SERING MENUNDA PENERBITAN WEBTOON ANDA KAN? HOHOHO.

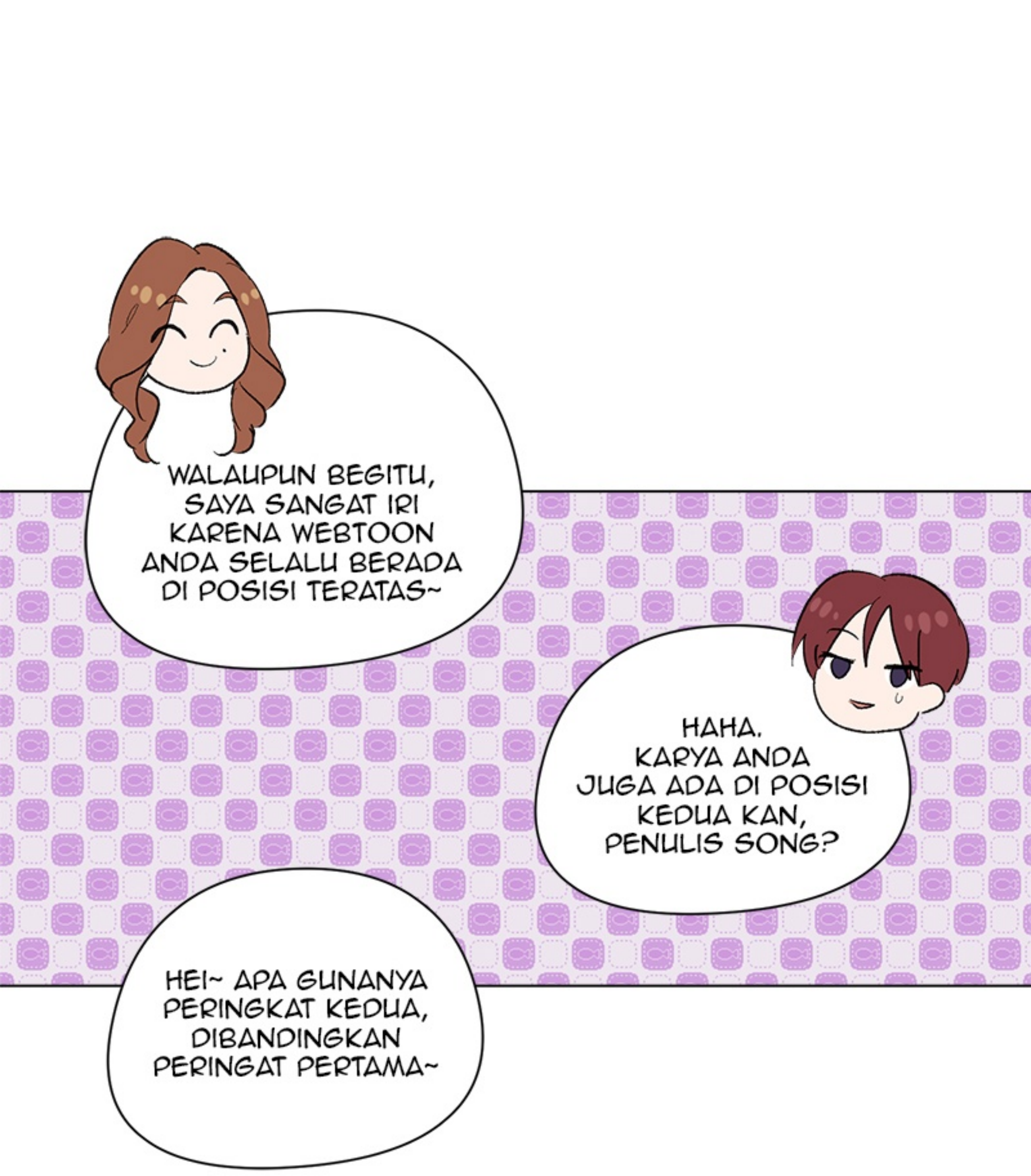
WALAUPUN BEGITU, SAYA SANGAT IRI KARENA WEBTOON ANDA SELALU BERADA DI POSISI TERATAS~
HAHA. KARYA ANDA JUGA ADA DI POSISI KEDUA KAN, PENULIS SONG?
HEI~ APA GUNANYA PERINGKAT KEDUA, DIBANDINGKAN PERINGAT PERTAMA~

OMONG-OMONG, BELAKANGAN INI SERIAL WEBTOON BUATAN ANDA RESPONSNYA AGAK KURANG BAIK YA...

KALAU BEGINI TERUS, BUKANKAH POSISI KARYA ANDA BISA BERTUKAR DENGAN POSISI KARYA SAYA? SEPERTINYA ANDA HARUS BERUSAHA KERAS. HOHO.

SET SET

SET
SET

OMONG-OMONG, BELAKANGAN INI SERIAL WEBTOON BUATAN ANDA RESPONSNYA AGAK KURANG BAIK YA...

KALAU BEGINI TERUS, BUKANKAH POSISI KARYA ANDA BISA BERTUKAR DENGAN POSISI KARYA SAYA? SEPERTINYA ANDA HARUS BERUSAHA KERAS. HOHO.

TERHENTI...

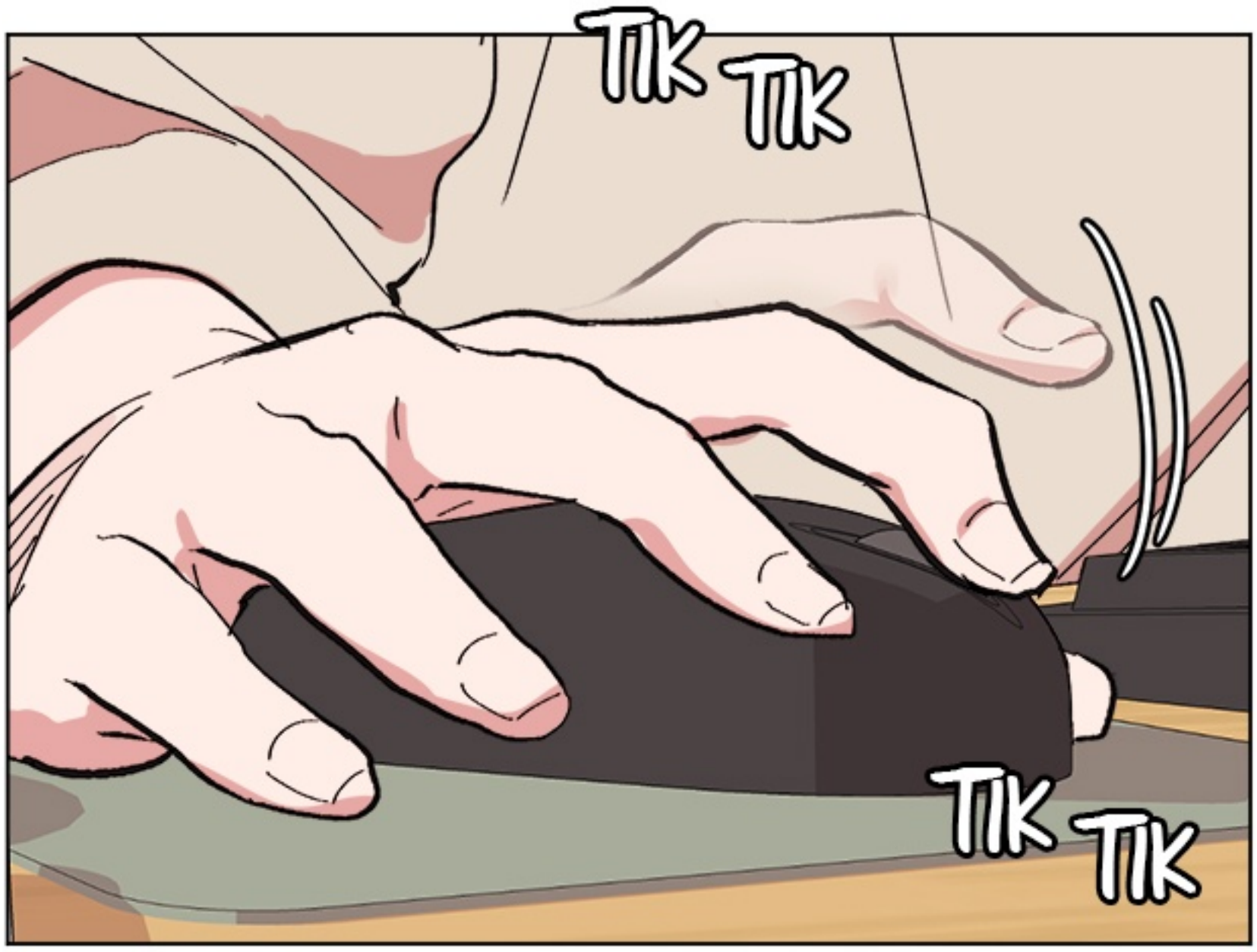
TIK TIK
TIK TIK

AUTHOR YANG SATU INI SUDAH MULAI LAGI RUPANYA!!

TUT TUT TUT-

TUT TUT TUT-

MALAM INI, SETELAH SAYA SELESAI KERJA, SAYA AKAN MAMPIR KE RUMAH ANDA

KE RUMAH ANDA.

PRACTICAL
MUSIC
MASUK KULIAH, VOCAL,
GITAR, PIANO, DRUM

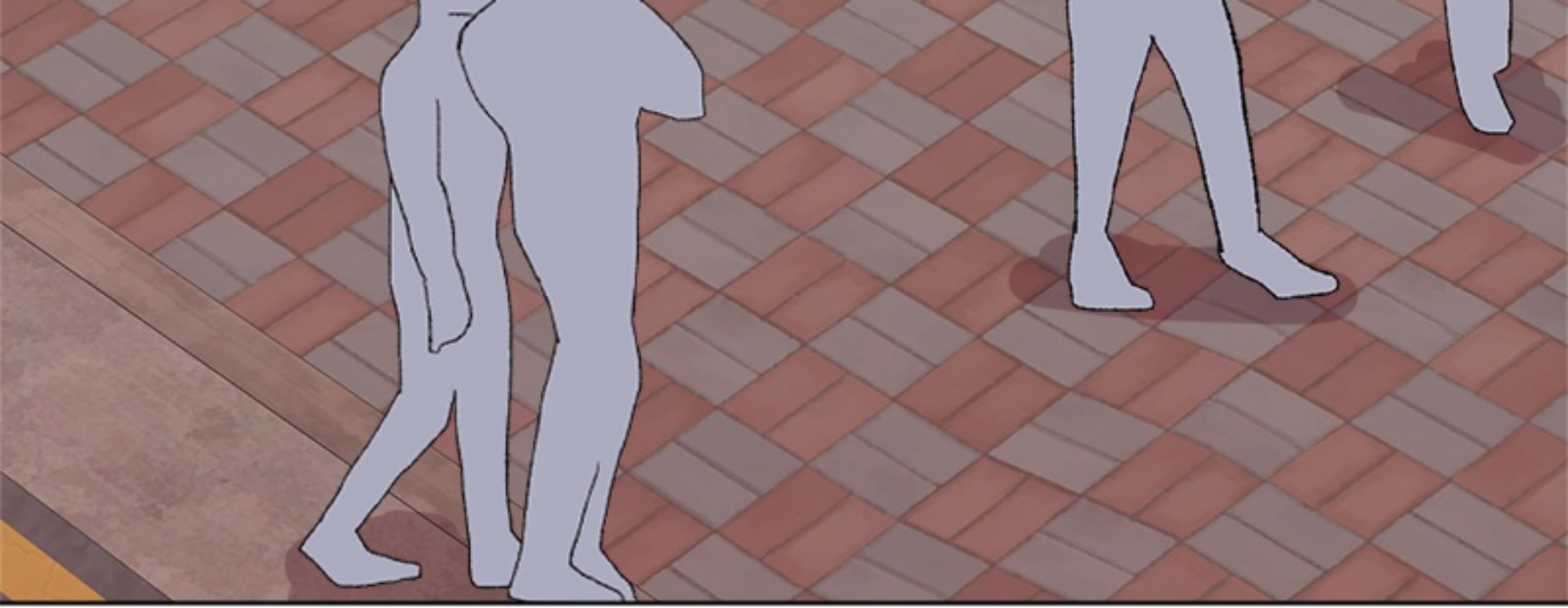

PADAHAL AKU SUDAH JANJIAN DENGAN PAK PRODUSER UNTUK KETEMUAN DI SINI...

PERMISI-

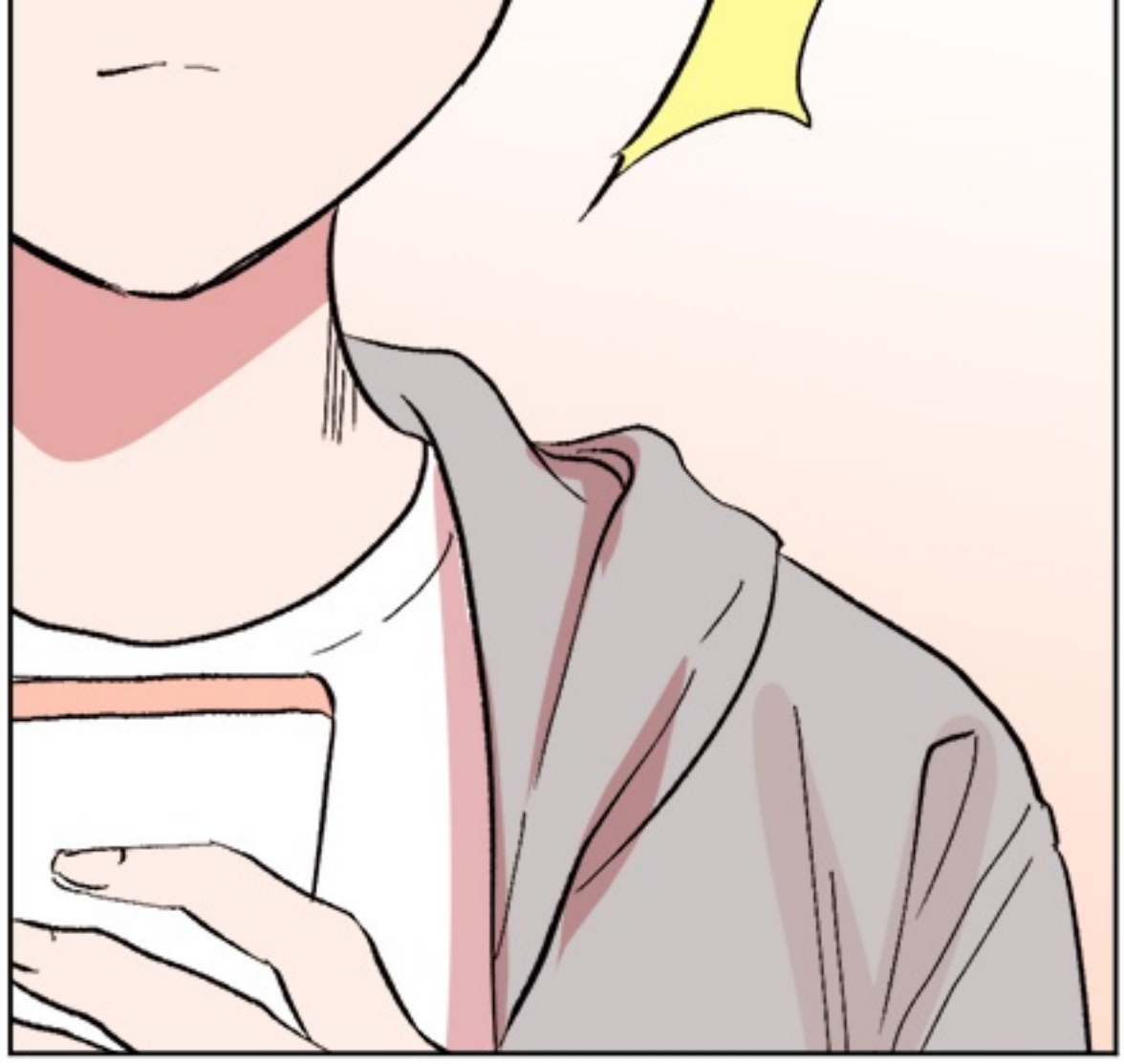

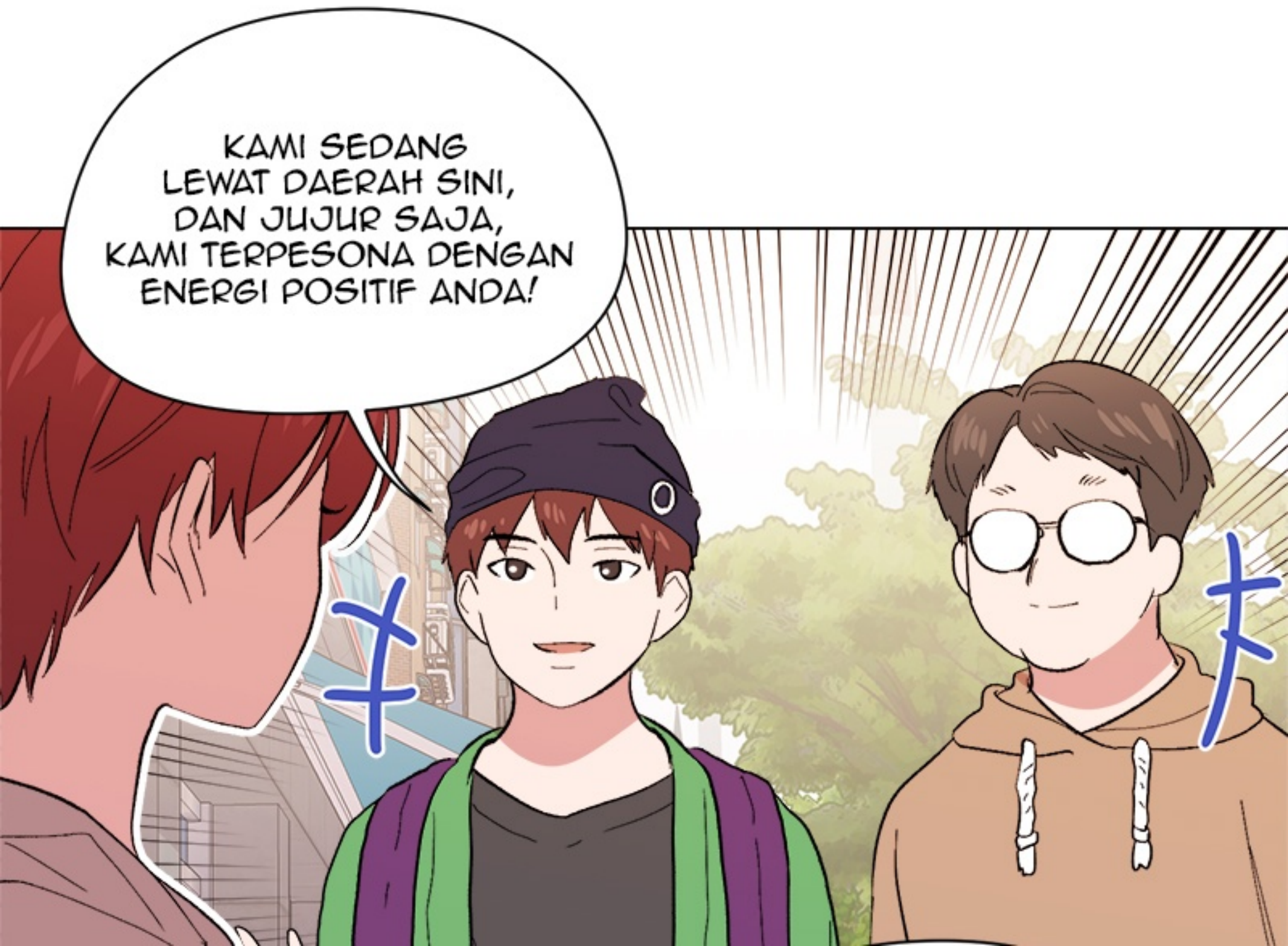
KAMI SEDANG LEWAT DAERAH SINI, DAN JUJUR SAJA, KAMI TERPESONA DENGAN ENERGI POSITIF ANDA!

TAPI KELIHATANNYA AKHIR-AKHIR INI HIDUP ANDA KURANG BERJALAN DENGAN BAIK?

CENGIR

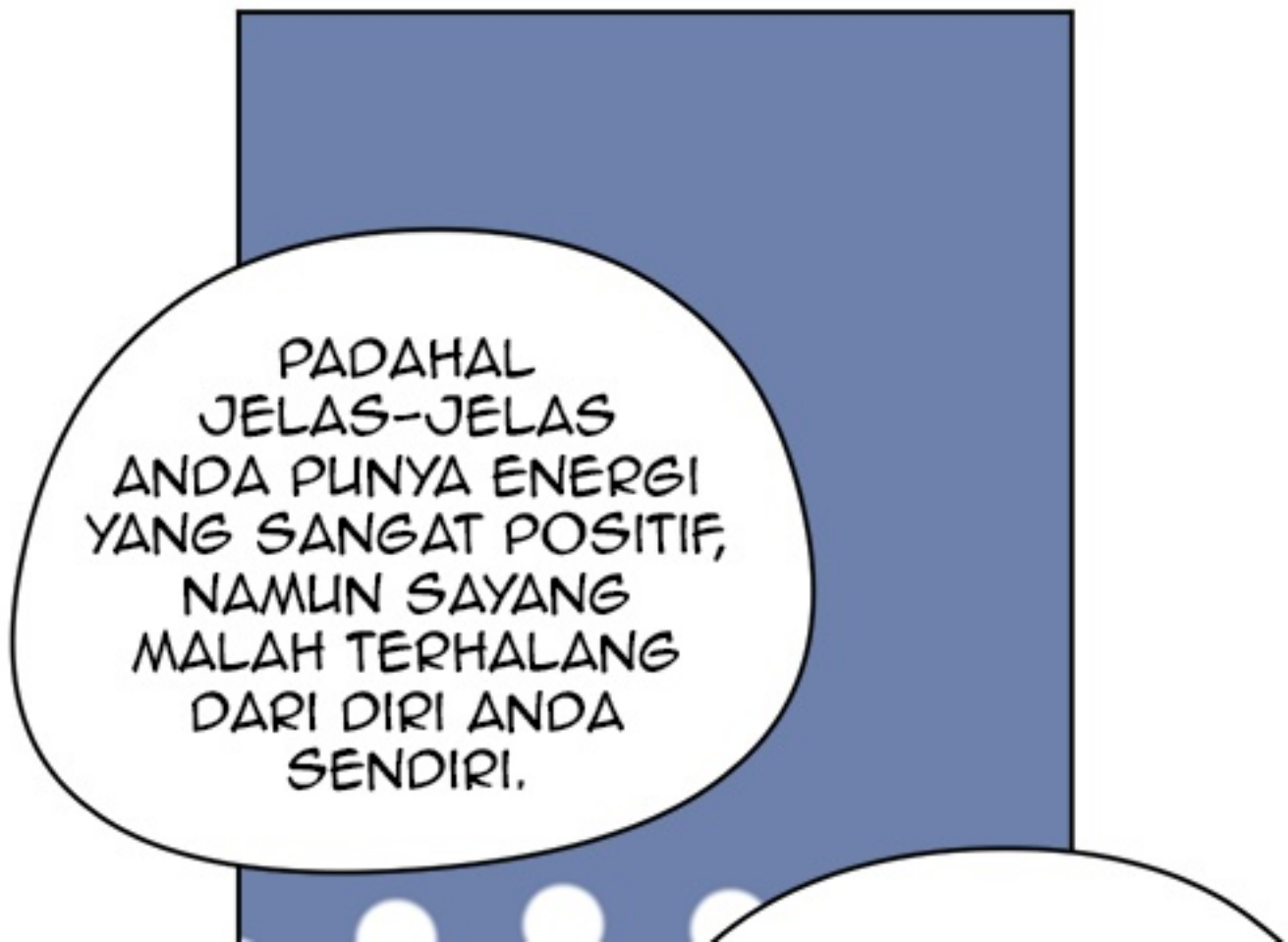
PADAHAL JELAS-JELAS ANDA PUNYA ENERGI YANG SANGAT POSITIF, NAMUN SAYANG MALAH TERHALANG DARI DIRI ANDA SENDIRI.

KELIHATAN SEKALI, BAHWA SALAH SATU LELUHUR ANDA SEDANG MENUTUP KELUARNYA ENERGI POSITIF ITU.

SAAT MENGALAMI SITUASI SEPERTI INI, KITA SEBAIKNYA BERSEMBAHYANG PADA LELUHUR. ANDA TAHU ITU?

APAKAH DENGAN BEGITU ENERGI KITA AKAN BERUBAH JADI BAGUS?

SEBELUMNYA, APA ANDA BISA BELIKAN KAMI TEH DULU?

KAMI AKAN JELASKAN LEBIH DETAIL DI CAFÉ NANTI.

SET

TUNGGU DULU!

GREB!

JRENG!

PARA LELUHUR AKAN SANGAT MARAH JIKA NAMA MEREKA DIPAKAI OLEH PARA CUCU MEREKA UNTUK MENIPU ORANG LAIN.

BERANI-BERANINYA KALIAN MENGATAS-NAMAKAN LELUHUR?
GREP

APA-APAAN INI...? SIAPA ANDA, TIBA-TIBA MUNCUL DAN NGOMONG NGAWUR BEGITU?

SAYA?

...ADALAH PACAR PEREMPUAN YANG BERDIRI DENGAN KALIAN.

MERONA—

JIMIN,
AYO PERGI.

!!

J:IN
JIN HAUS

TADI KENAPA ANDA BERBOHONG DENGAN BILANG ANDA ADALAH PACAR SAYA?
TAMBAH LAGI BICARANYA DENGAN SANTAI BEGITU.

SUPAYA PARA PENIPU ITU TIDAK MENGGANGGU ANDA LAGI.

KITA ITU HARUS YAKIN DENGAN KONSEP KITA!

KENAPA? APA ANDA SEKARANG DEG-DEGAN?

SUDAH!! LUPAKAN SAJA!!

AH, ANDA JUGA TIDAK MENYANGKAL KALAU ANDA DEG-DEGAN, YA? HAHAHA!

APA ADA
MASALAH?

PAK PRODUSER.

APA ANDA BISA
LUANGKAN WAKTU
SEBENTAR?

BLOG https://rian825.blog.me
FACEBOOK https://www.facebook.com/rian825